

Communauté Solidaire Des Terres De L'Est



**Syndicat étudiant local,
indépendant et solidaire**

La Communauté Solidaire des Terres de l'Est (CSTE) est un syndicat étudiant local et indépendant du Haut-Rhin créé à la rentrée 2020 dans un contexte de crise sanitaire afin de lutter contre la précarisation des étudiant·es et la casse de l'enseignement supérieur.

Aujourd'hui présent·es à Mulhouse et Colmar, notre mission est d'informer, représenter, aider et défendre les conditions de vie et d'études des étudiant·es à l'Université et en dehors. Nous nous battons pour une Université et surtout une société plus juste, égalitaire, écologique, anti-raciste, féministe et inclusive pour les personnes LGBTQIA+.



BUREAU D'ÉTÉ 2023



Manon Denizot

L3 Sciences Po

Présidente

07 86 79 38 51



Alex Hoisne

M2 TST

**Référente
discrimination**

07 50 22 16 65



Quentin Berneschi

L2 Sciences Po

Trésorier

06 11 68 28 93



Axel Renard

M2 ESS

**Responsable formation
et intégration**

07 89 68 80 86



Mathieu Bellegueulle

M2 Miage

Secrétaire Général

06 71 15 88 21



Tiphaine Schrenck

BUT 3 RT

**Vice Présidente en
charge des élu-es**

07 67 62 91 28



Marylin Carretero

L3 Sciences Po

Secrétaire

07 50 94 66 20



Elisa Pothier

L3 Sciences Po

**Responsable
Communication**

07 80 47 59 97



Léa Bouzanquet

2A infirmière

**Responsable
Evènementiel**

06 22 59 82 44



Khoulood Ayari

M2 ESS

Responsable Solidarité

07 67 20 06 38



SOLIDARITÉ

La CSTE met régulièrement en place des actions solidaires au sein de l'université :

- Distributions alimentaires : plus de 100 étudiant·es aidé·es depuis le début de l'année
- Distributions de culottes menstruelles sur les différents campus : ce seront bientôt 1000 personnes qui auront profité de cette action.
- Distribution de 300 vélos à la rentrée 2022 en partenariat avec la M2A et l'UHA



La CSTE propose aussi de l'aide individuelle, en fournissant des informations au sein de l'Université sur les dispositifs existants pour les étudiant·es, ainsi qu'au niveau du CROUS avec les repas à 1€, les aides d'urgence, etc. Mais aussi en dehors, en accompagnant dans des démarches du droit du logement, droit du travail et tout autre tracas de la vie quotidienne des étudiant·es.

Enfin, nous sommes également là pour assister et vous défendre en cas de discriminations, de VSS (Violences Sexistes et Sexuelles) ou tout autre comportement problématique, que ceux-ci soient du fait d'autres étudiant·es ou personnel·les.



EVENEMENTIEL



La CSTE met en place de nombreux événements festifs ouverts à tous·tes les étudiant·es, comme des soirées jeux ou encore des soirées *Purple Night*. Une *Safe Team* est mise en place, chargée de garantir que ces soirées se passent en toute sécurité et que chacun·e puisse être raccompagné·e si nécessaire.



Nous proposons aussi des événements et des projets en lien avec les sujets importants de notre époque concernant les droits des femmes, la question du réchauffement climatique ou encore la lutte contre les discriminations. Conférences, manifestations, temps de débat et d'échanges permettent une pleine émancipation des étudiant·es.



Nous organisons aussi régulièrement des ventes de viennoiseries, gâteaux et cupcakes, souvent en lien avec une action, mais toujours dans le même esprit : à prix libre pour que tout le monde puisse en profiter.

REPRESENTATION

La CSTE est une Organisation Représentative Etudiante (ORE), de ce fait nous participons aux différentes élections étudiantes.

- Suite aux élections des centraux de l'Université de Haute-Alsace de 2023, nous avons récolté 79.53% des votes exprimés, ce qui équivaut à 21 sièges sur les 26 (13/16 CFVU - 3/4 CR - 5/6 CA).

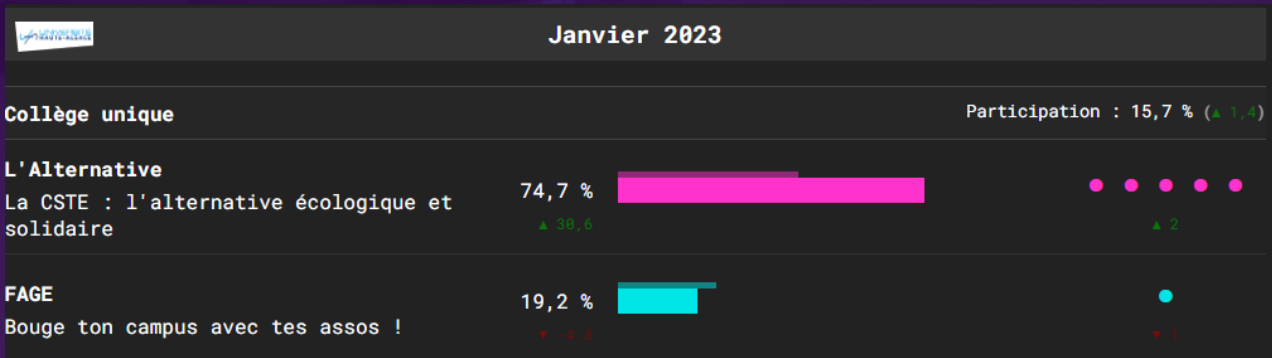

- En décembre 2021, nous avons obtenu 83% des voix lors des élections CROUS de la circonscription du Haut-Rhin ce qui nous a permis d'en obtenir l'unique siège.



Enfin, lors des élections de composantes de 2021 et les élections partielles de 2023, nous avons aussi eu des élu.e-s dans la majorité des composantes (FSJS, FLSH, FST, ENSISA, IUTC).

Ce tissu d'élus-es, issus-es et présent-es dans les 8 composantes de l'Université et même sur le territoire du Haut-Rhin, formés-es et coordonnés-es, nous permet d'exprimer et de défendre les intérêts et conditions de vie et d'étude des étudiant-es.



REPRESENTATION

Conseil de la Formation et de la Vie Universitaire

FST + ENSISA + ENSCMu + FMA Agroalimentaire



IUT de Colmar et IUT de Mulhouse



FSESJ et FMA Marketing



FLSH



Nos 13 élu-es en CFVU et nos 5 élu-es en CA nous permettent d'être acteur-ices dans le fonctionnement de l'université en proposant des dossiers et en défendant les étudiant-es dans les conseils.

Conseil d'Administration

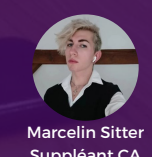
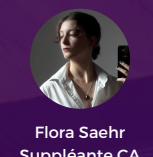

Par ailleurs nous sommes également présent-es dans tous les conseils de composantes pourvus d'élus-es.

RECREER DU LIEN

Une des volontés de la CSTE depuis le début a été de créer, voire de recréer du lien entre les étudiant·es, au-delà des filières, des campus, et même de l'Université en nous ouvrant aux personnes extérieures.

C'est pourquoi, forts de notre présence sur de nombreux campus même en dehors de l'UHA ainsi que de nos connaissances et présence dans les institutions, nous faisons de notre mieux pour travailler avec les associations locales. Ce travail se fait à travers la collaboration avec les amicales, grâce auxquelles nous avons pu, par exemple, mener à bien les distributions de culottes menstruelles sur les différents campus.



De plus, nos élu·es dans les conseils se tiennent à disposition pour accompagner les associations dans leurs projets, en les renseignant sur les opportunités et en les soutenant dans leurs actions.

Créer des espaces d'échanges pour renforcer les liens inter-associations est plus que nécessaire afin de dynamiser la vie étudiante de manière générale.





NOUS CONTACTER:



Communauté Solidaire
des Terres de l'Est



<https://cste68.fr>



CSTE_68



CSTE_68



contact@cste68.fr



CAMPUS DE LA FONDERIE FSESJ-UHA

16 RUE DE LA FONDERIE
68100 MULHOUSE



Axel Renard : 07 89 68 80 86

Manon Denizot : 07 86 79 38 51



**Union
étudiante**
S'organiser | Lutter | S'émanciper